

**Oferowane zdolności przesyłowe -  
Przetarg miesięczny – kwiecień 2019 roku  
Przekrój techniczny PSE – (50HzT+CEPS+SEPS)**

Data	A out (eksport) [MW]			A in (import) [MW]			Przyczyny ograniczeń (planowane do wyłączenia elementy sieciowe)	
	NTC	AAC*	Oferowane moce**	NTC	AAC*	Oferowane moce	Eksport	Import
2019-04-01	1100	0	0	0	0	0		
2019-04-02	1100	0	0	0	0	0		
2019-04-03	1100	0	0	0	0	0		MIK-CRN, MIK- HAG t1
2019-04-04	1100	0	0	0	0	0		MIK-CRN, MIK- HAG t1
2019-04-05	700	0	0	0	0	0	DBN-ALB	MIK-CRN, MIK- HAG t1
2019-04-06	1100	0	0	0	0	0		MIK-CRN, MIK- HAG t1
2019-04-07	1100	0	0	0	0	0		MIK-CRN
2019-04-08	1000	0	0	0	0	0		MIK-CRN
2019-04-09	1000	0	0	0	0	0	WIE-JOA	
2019-04-10	1000	0	0	0	0	0	WIE-JOA	
2019-04-11	1000	0	0	0	0	0	WIE-JOA	MIK AT2
2019-04-12	1000	0	0	0	0	0	KRI- RZE	MIK AT2
2019-04-13	1000	0	0	0	0	0	KRI- RZE	MIK-CRN, MIK- HAG t2
2019-04-14	1000	0	0	0	0	0	KRI- RZE	MIK-CRN, MIK- HAG t2
2019-04-15	700	0	0	0	0	0	NOS-ALB	MIK-CRN, MIK- HAG t2
2019-04-16	700	0	0	0	0	0	NOS-ALB	MIK-CRN, MIK- HAG t2
2019-04-17	700	0	0	0	0	0	NOS-ALB	MIK-CRN, MIK- HAG t2
2019-04-18	700	0	0	0	0	0	NOS-ALB	MIK-CRN
2019-04-19	1100	0	0	0	0	0		
2019-04-20	1100	0	0	0	0	0		
2019-04-21	1100	0	0	0	0	0		
2019-04-22	1100	0	0	0	0	0		
2019-04-23	1100	0	0	0	0	0		
2019-04-24	1100	0	0	0	0	0		
2019-04-25	1100	0	0	0	0	0		
2019-04-26	1100	0	0	0	0	0		
2019-04-27	1100	0	0	0	0	0		
2019-04-28	1100	0	0	0	0	0		
2019-04-29	1100	0	0	0	0	0		
2019-04-30	1100	0	0	0	0	0		

\* - Zdolności przesyłowe rezerwowane w skoordynowanym przetargu rocznym organizowanym przez Joint Allocation Office SA

\*\* - Oferowane moce w przetargu miesięcznym w kierunku eksportu. Wartość tej mocy jest ustalana z uwzględnieniem wartości wyznaczonych zdolności przesyłowych NTC oraz wielkości różnicy pomiędzy nadwyżką mocy dostępnej dla OSP, a wymaganą nadwyżką mocy dostępnej dla OSP ustaloną w IRIESP na poziomie 17% zapotrzebowania do pokrycia przez elektrownie krajowe.

**Informacja PSE S.A.**  
**w sprawie zdolności przesyłowych dla wymiany transgranicznej,**  
**udostępnianych w ramach aukcji miesięcznej na kwiecień 2019 r.**  
**organizowanej przez Joint Allocation Office S.A**

PSE S.A. w ramach aukcji organizowanych przez Joint Allocation Office S.A. udostępnia zdolności przesyłowe dla transgranicznej wymiany energii elektrycznej na profilu technicznym obejmującym połączenia krajowego systemu elektroenergetycznego z systemami Niemiec, Czech i Słowacji.

Poniżej przedstawiono informację o zastosowanej procedurze wyznaczenia transgranicznych zdolności przesyłowych przewidzianych do udostępnienia w ramach aukcji miesięcznej na kwiecień w 2019 roku.

Przy wyznaczaniu wartości zdolności przesyłowych możliwych do udostępnienia w ramach aukcji miesięcznej dla kierunku eksportu stosowane są dwa kryteria:

- udostępniane zdolności przesyłowe muszą być mniejsze lub równe od wyznaczonych z wykorzystaniem modeli referencyjnych ENTSO-E oraz sezonowych modeli KSE wartości ATC dla poszczególnych dób,
- udostępniane zdolności przesyłowe muszą być mniejsze lub równe od wyznaczonej dla poszczególnych dób wartości różnicy pomiędzy nadwyżką mocy dostępnej dla OSP a wymaganą nadwyżką mocy dostępnej dla OSP ustaloną w IRIESP na poziomie 17% zapotrzebowania do pokrycia przez elektrownie krajowe.

Przy wyznaczaniu wartości zdolności przesyłowych możliwych do udostępnienia w ramach aukcji miesięcznej dla kierunku importu stosowane jest wyłącznie pierwsze z w/w kryteriów.

Parametry techniczne transgranicznych zdolności przesyłowych dla horyzontu miesięcznego są określane z wykorzystaniem modeli referencyjnych ENTSO-E oraz sezonowych modeli KSE. W ramach określania ww. wielkości zdolności przesyłowych brane są pod uwagę następujące parametry:

- planowane do realizacji wyłączenia linii transgranicznych i elementów sieciowych KSE oraz operatorów sąsiednich krajów, które mają wpływ na wielkość zdolności przesyłowych;
- maksymalne dopuszczalne wartości TTC/NTC;
- wyliczone wielkości TTC/NTC dla układów remontowych;
- dyspozycyjność bloków JWCD w rozpatrywanym okresie.

W tabeli 1 przedstawiono wartości NTC sieciowe (eksport, import) w kwietniu 2019 roku, uwzględniające planowane w tym okresie wyłączenia remontowe w sieci przesyłowej. Przy wyznaczaniu wartości NTC w kierunku eksportu ( $NTC = TTC - TRM$ ), zastosowano wyznaczony analitycznie margines bezpieczeństwa (TRM) na poziomie 900 MW. Przyjęte marginesy bezpieczeństwa zostały wyznaczone przy możliwości wystąpienia w systemie polskim maksymalnego dopuszczalnego przesyłu z Niemiec. Wartości ATC zostały wyznaczone, jako różnica pomiędzy wartościami NTC obliczonymi zgodnie z metodyką zawartą w IRIESP a wartością zdolności przesyłowych (AAC) alokowanych w ramach aukcji rocznej. W aukcji rocznej 2019 nie alokowano zdolności przesyłowych (AAC=0), wobec powyższego w kwietniu zachodzi relacja  $ATC = NTC$  dla każdej doby w miesiącu.

### Zdolności przesyłowe oferowane w kierunku eksportu

Na rys. 1 przedstawiono wyznaczone, na etapie tworzenia Planu Koordynacyjnego Miesięcznego, wartości nadwyżki mocy dostępnej dla OSP dla poszczególnych dni kwietnia oraz jej wartości wymagane zgodnie z IRiESP. Nadwyżka mocy dostępnej dla OSP została wyznaczona na bazie prognozowanego krajowego zapotrzebowania mocy na poziomie 23 100 MW (wartość średnia dla szczytów dni roboczych) i przyjętych w bilansie mocy planowych ubytków zdolności wytwórczych. Zgodnie z obowiązującymi zasadami, bilans mocy dla poszczególnych dni kwietnia zostanie opublikowany na stronie internetowej OSP.

(<https://www.pse.pl/od-stycznia-2019>)

Transgraniczne zdolności przesyłowe w kierunku eksportu, ze względu na występujące ograniczenia związane z wymaganą rezerwą mocy, są dostępne jedynie w dobach weekendowych, świątecznych, jak i w Wielki Piątek oraz w dniu 30 kwietnia (doba przedświąteczna przed 1 Maja).

Ze względu na obowiązujące zasady skoordynowanego udostępniania transgranicznych zdolności przesyłowych, oferowane w ramach przetargu miesięcznego transgraniczne zdolności przesyłowe powinny mieć wartość stałą w całym okresie objętym przetargiem (tj. stanowić pasmo o stałej wartości), a ewentualne zmniejszenie wielkości oferowanych zdolności przesyłowych w poszczególnych okresach (tzw. podokresy redukcji), którymi są określone doby, mogą wynikać z przewidywanych zmian warunków pracy systemu (np. planowanych wyłączeń elementów sieci oraz niewystarczającą wartością nadwyżki mocy dostępnej dla PSE). Podokresy redukcji traktowane są jako warunki pracy systemu odbiegające od normalnych, więc jako wyjątkowe. Biorąc pod uwagę, że w większości dób roboczych nadwyżka mocy dostępna dla PSE jest niższa od wymaganej nadwyżki mocy, brak jest możliwości oferowania zdolności przesyłowych w kierunku eksportu w przetargu miesięcznym (kwiecień 2019 roku). W związku z powyższym należy uznać, że najwłaściwszym mechanizmem ich oferowania są aukcje dobowe i dnia bieżącego. W ramach aukcji dobowych oferowane będą dostępne zdolności eksportowe na podstawie bieżącej oceny zarówno ograniczeń sieciowych jak i wymaganej nadwyżki mocy dostępnej dla OSP.

### Zdolności oferowane przesyłowe w kierunku importu

Wyznaczone dla planowanych układów sieci wartości TTC w kwietniu 2019 r. wynoszą 2200 MW w okresie 01.04- 02.04, 09.04-10.04 i 19.04- 30.04, oraz 1500 MW od 03.04-08.04 i 11.04-18.04.. Przy wyznaczaniu wartości NTC dla importu zastosowano wyznaczony analitycznie margines bezpieczeństwa (TRM) równy wyznaczonym wartościom TTC. W związku z tym dostępne zdolności przesyłowe netto ( $NTC = TTC - TRM$ ) wynoszą 0 MW dla wszystkich dób w miesiącu i brak jest możliwości oferowania zdolności przesyłowych w przetargu miesięcznym w kwietniu 2019 r.

Rys.1 Wartości nadwyżki mocy dostępnej dla OSP dla poszczególnych dób w kwietniu 2019 r.

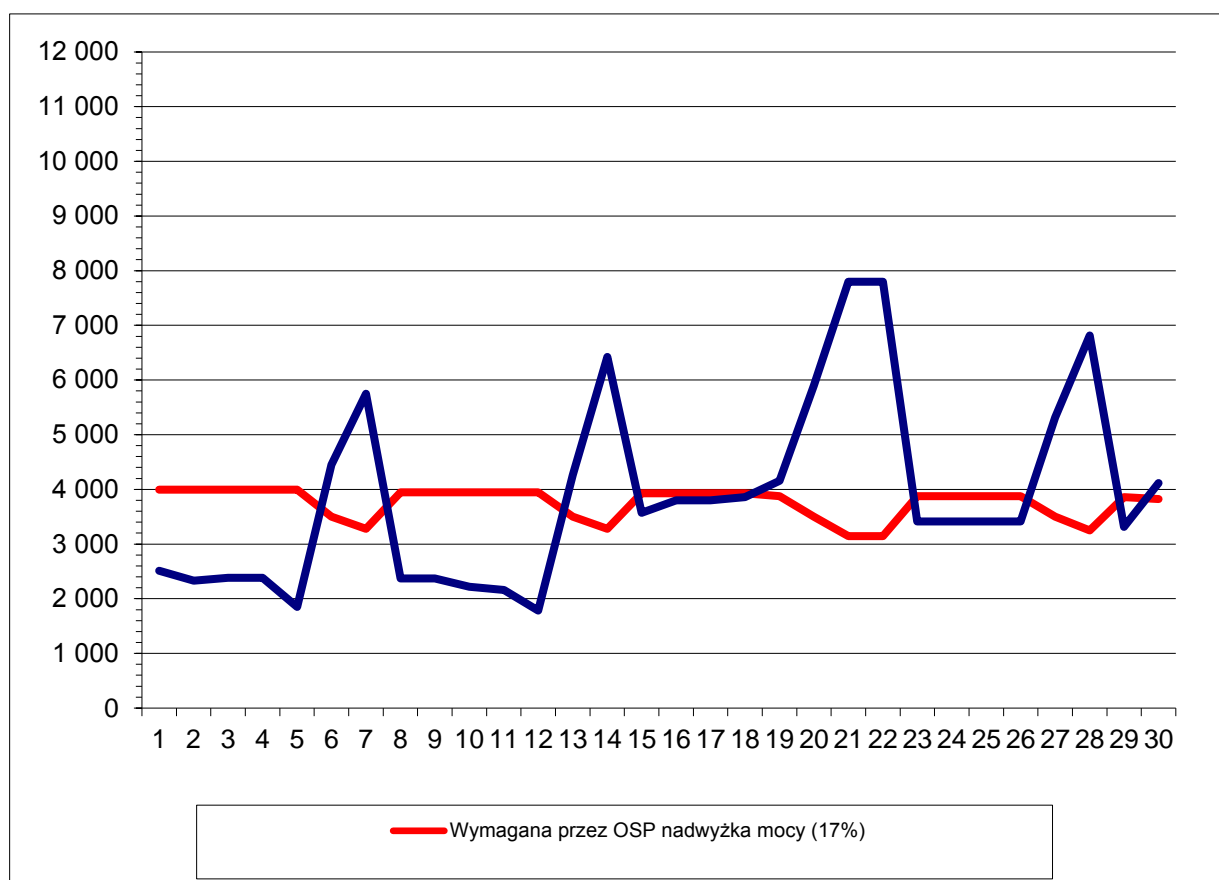

### Podsumowanie

Przedstawione wyniki analiz były podstawą do określenia możliwych do udostępnienia w ramach aukcji miesięcznej na kwiecień 2019 roku zdolności przesyłowych dla transgranicznej wymiany energii elektrycznej zgodnie z przyjętymi kryteriami.

Należy podkreślić, że:

- przyczyną zerowych oferowanych zdolności przesyłowych dla kierunku eksportu było niespełnienie w większości dób miesiąca kryterium określonym w IRiESP, dotyczącym wymaganej nadwyżki mocy dostępnej dla OSP,
- przyczyną zerowych oferowanych zdolności przesyłowych w kierunku importu był brak dostępnych zdolności przesyłowych (ograniczenia sieciowe) wyznaczonych na etapie planowania z miesięcznym horyzontem czasowym (NTC = 0).

Ponieważ w ocenie możliwych do udostępnienia zdolności przesyłowych, stosuje się wyższe wartości wymaganej nadwyżki zdolności wytwórczych dostępnych dla OSP oraz zwykle wyższe marginesy mocy dla miesięcznego horyzontu niż dobowego, należy zakładać, że zdolności przesyłowe będą mogły być udostępniane dla poszczególnych dni kwietnia 2019 roku w ramach aukcji dobowych.

**Tabela 1. Dostępne zdolności przesyłowe ze względu na ograniczenia przesyłowe w sieci w kwietniu 2019 roku [MW]**

Data	A out (eksport) [MW]				A in (import) [MW]				Przyczyny ograniczeń (planowane do wyłączenia elementy sieciowe)	
	NTC	AAC*	ATC	TRM	NTC	AAC*	ATC	TRM	Eksport	Import
2019-04-01	1100	0	1100	900	0	0	0	2200		
2019-04-02	1100	0	1100	900	0	0	0	2200		
2019-04-03	1100	0	1100	900	0	0	0	1500		MIK-CRN, MIK- HAG t1
2019-04-04	1100	0	1100	900	0	0	0	1500		MIK-CRN, MIK- HAG t1
2019-04-05	700	0	700	900	0	0	0	1500	DBN-ALB	MIK-CRN, MIK- HAG t1
2019-04-06	1100	0	1100	900	0	0	0	1500		MIK-CRN, MIK- HAG t1
2019-04-07	1100	0	1100	900	0	0	0	1500		MIK-CRN
2019-04-08	1000	0	1000	900	0	0	0	1500		MIK-CRN
2019-04-09	1000	0	1000	900	0	0	0	2200	WIE-JOA	
2019-04-10	1000	0	1000	900	0	0	0	2200	WIE-JOA	
2019-04-11	1000	0	1000	900	0	0	0	1500	WIE-JOA	MIK AT2
2019-04-12	1000	0	1000	900	0	0	0	1500	KRI- RZE	MIK AT2
2019-04-13	1000	0	1000	900	0	0	0	1500	KRI- RZE	MIK-CRN, MIK- HAG t2
2019-04-14	1000	0	1000	900	0	0	0	1500	KRI- RZE	MIK-CRN, MIK- HAG t2
2019-04-15	700	0	700	900	0	0	0	1500	NOS-ALB	MIK-CRN, MIK- HAG t2
2019-04-16	700	0	700	900	0	0	0	1500	NOS-ALB	MIK-CRN, MIK- HAG t2
2019-04-17	700	0	700	900	0	0	0	1500	NOS-ALB	MIK-CRN, MIK- HAG t2
2019-04-18	700	0	700	900	0	0	0	1500	NOS-ALB	MIK-CRN
2019-04-19	1100	0	1100	900	0	0	0	2200		
2019-04-20	1100	0	1100	900	0	0	0	2200		
2019-04-21	1100	0	1100	900	0	0	0	2200		
2019-04-22	1100	0	1100	900	0	0	0	2200		
2019-04-23	1100	0	1100	900	0	0	0	2200		
2019-04-24	1100	0	1100	900	0	0	0	2200		
2019-04-25	1100	0	1100	900	0	0	0	2200		
2019-04-26	1100	0	1100	900	0	0	0	2200		
2019-04-27	1100	0	1100	900	0	0	0	2200		
2019-04-28	1100	0	1100	900	0	0	0	2200		
2019-04-29	1100	0	1100	900	0	0	0	2200		
2019-04-30	1100	0	1100	900	0	0	0	2200		

AAC\* – zdolności przesyłowe rezerwowane w skoordynowanym przetargu rocznym