Druga edycja środowiska testowego CSIRE

Cykliczne spotkanie informacyjne dla Użytkowników profesjonalnych,
Nadawców fizycznych i Użytkowników uprawnionych.

Warszawa | 16 kwietnia 2026 r.

www.pse.pl

Nota prawna

- Materiał został przygotowany w celach informacyjnych i dotyczy prowadzonej przez Polskie Sieci Elektroenergetyczne S.A. (PSE) działalności w zakresie budowy oraz funkcjonowania Centralnego systemu informacji rynku energii (CSIRE) oraz Operatora Informacji Rynku Energii (OIRE).
- Informacje i stanowiska zawarte w prezentacji są aktualne na dzień jej publikacji.
- Prezentacja jest formą skróconą i nie zawiera wszystkich informacji oraz danych dotyczących zasad funkcjonowania OIRE i CSIRE. PSE zastrzegają sobie możliwość wprowadzenia zmian, będących w szczególności wynikiem zmian w ustawie Prawo energetyczne, prowadzonych konsultacji lub uzgodnień.
- Niniejsza prezentacja i jej treść stanowią własność PSE. Kopiowanie, rozpowszechnianie i wykorzystywanie prezentacji w części lub w całości możliwe jest wyłącznie po uzyskaniu pisemnej zgody Spółki.
- PSE nie ponoszą odpowiedzialności za wykorzystanie informacji zawartych w prezentacji oraz za możliwe konsekwencje jakichkolwiek działań podjętych w oparciu o zawarte w niej informacje.

| Organizacja spotkania

- Prowadzący: Paweł Jankowski, Bartłomiej Kutyła.
- Czas trwania spotkania: 1 godz.
- QA – sesja pytań po prezentacji.
- Podręcznik użytkownika Portalu Użytkownika Profesjonalnego CSIRE został przekazany wszystkim ABIRE 30.01.2026 r.
- Informacje o środowisku testowym, rejestracji, materiałach edukacyjnych są dostępne w zakładce Środowisko testowe CSIRE na stronie www.pse.pl

Agenda

- | Informacje o aktualnej wersji CSIRE.
- | Wydania systemu CSIRE (SBX1, TST5).
- | Aktualizacje środowiska testowego.
- | SLA.
- | Incydenty.
- | JIRA – nowa funkcjonalność.
- | JIRA – model 3 liderów.
- | Metody prowadzenia testów
- | Dane „na start” – udostępnione charakterystyki PP.
- | JIRA – statystyka zgłoszeń.

Informacje o aktualnej wersji CSIRE.

Wersja CSIRE (TST5 – wydanie 2) 2.10.0 - aktualizacja odbędzie się dnia 16.04.2026 r.

Wersja CSIRE (SBX1 – wydanie 2) 2.10.0 - aktualizacja odbędzie się dnia 16.04.2026 r.

⇒ [Tablica zgłoszeń](#)

⇒ [Release Notes](#)

Wydanie CSIRE	Wersja TSKB	Data obowiązywania od	Środowisko testowe od	Środowisko testowe (nazwa serwera)	Środowisko produkcyjne od
Wydanie 1.0	TSKB/02/2024	18 grudnia 2024 r.	20 sierpnia 2025 r. (II edycja)	TST5	1 lipca 2025 r.
Wydanie 2.0	TSKB/03/2025	1 lutego 2026 r.	15 grudnia 2025 r.	SBX1	1 lutego 2026 r.
Wydanie 3.0	TSKB/04/2025	1 września 2026 r.	15 maja 2026 r.	TST5	1 września 2026 r.

Wydania systemu CSIRE

▸ Środowisko TST5	2025-08-20	2026-10-16
▸ Wydanie 1	2025-08-20	2026-03-03
Udostępnienie środowiska dla UP	2025-08-20	2025-08-20
Realizacja testów przez UP	2025-08-20	2026-02-27
Podniesienie wersji środowiska do Wydania 2 - podczas prac środowisko jest niedostępne	2026-03-02	2026-03-03
▸ Wydanie 2	2026-03-03	2026-05-15
Udostępnienie środowiska dla UP	2026-03-03	2026-03-03
Realizacja testów przez UP	2026-03-03	2026-04-30
Podniesienie wersji środowiska do Wydania 3 - podczas prac środowisko jest niedostępne	2026-05-04	2026-05-15
▸ Wydanie 3	2026-05-15	2026-10-16
Udostępnienie środowiska dla UP	2026-05-15	2026-05-15
Realizacja testów przez UP	2026-05-15	2026-10-16
▸ Środowisko SBX1	2025-12-15	2026-06-16
▸ Wydanie 2	2025-12-15	2026-06-16
Udostępnienie środowiska dla UP	2025-12-15	2025-12-15
Realizacja testów przez UP	2025-12-15	2026-06-15

Aktualizacje środowiska testowego

- Dostępność środowiska testowego:
 - 24 h na dobę, 7 dni w tygodniu
- Planowe okna serwisowe:
 - czwartek (15.00 - 17.00)
 - Powiadomienia o wykorzystaniu okna serwisowego z jednodniowym wyprzedzeniem, poprzez system Jira.
 - Informacje wysyłamy również za pomocą wiadomości email.

SLA

- od 16.02.2026 r. względem rynku rozpoczęło się podwyższone wsparcie dla Wydania 2 systemu CSIRE
- dotyczy zgłoszeń zakwalifikowanych przez OIRE jako „**Usterka CSIRE**”, które wynikają z konfiguracji systemu; dla innych przyczyn będą określone indywidualne czasy usunięcia
- dotyczy wszystkich udostępnianych środowisk testowych (SBX1, TST5), przy czym jest ono zapewnione odpowiednio dla:
 - **Wydania 2** – 16.02.2026 – 31.05.2026
 - **Wydania 3** – 1.06.2026 – 18.10.2026
- jest zapewniane w dni robocze w godzinach 8:00-16:00
- spotkania konsultacyjne (co czwartek dla koordynatorów JIRA) oraz publikacja przez OIRE planu wydań aktualizujących CSIRE na kolejne tygodnie.
- link do podręcznika: [Obsługa usterek CSIRE dla środowiska testowego](#)

Incydenty oraz ich realizacja

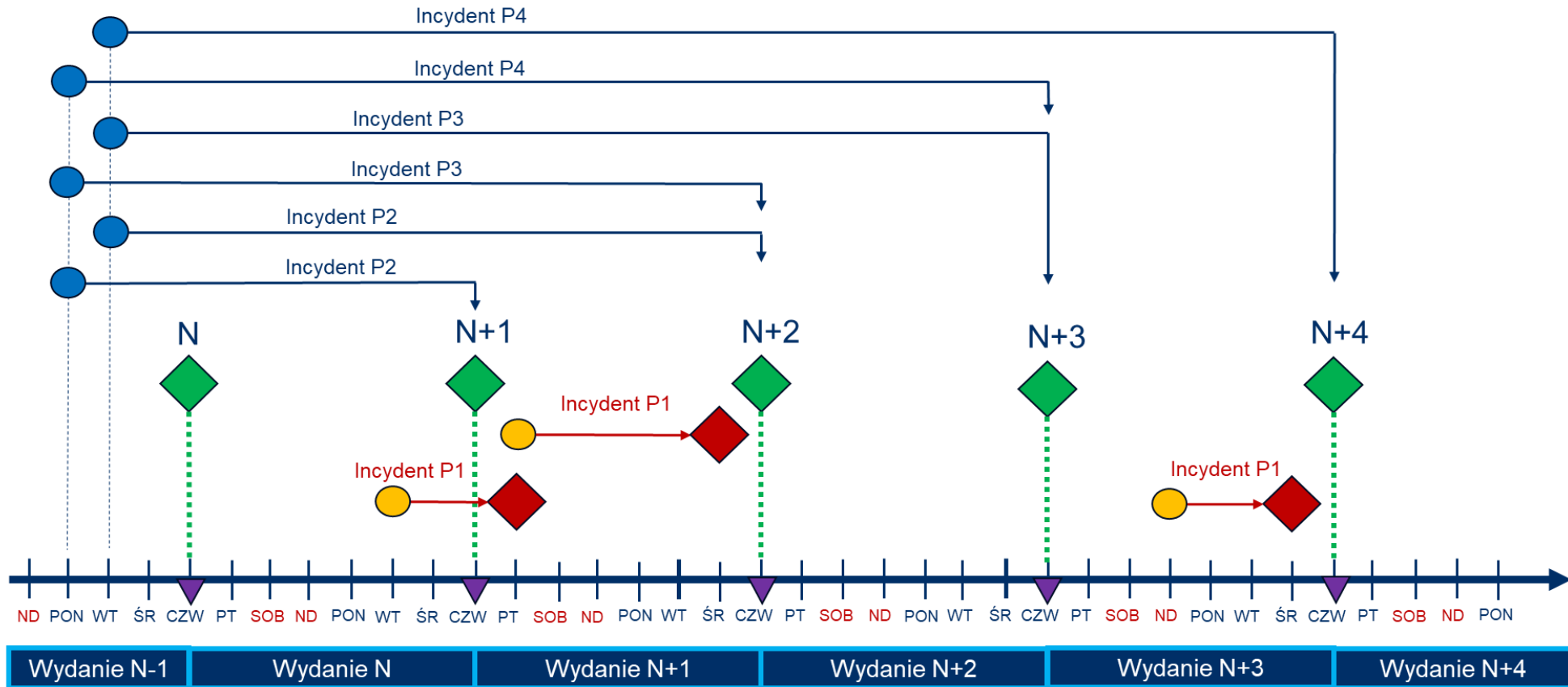

- - Dokonanie Zgłoszenia Usterki (P2, P3 albo P4)
- - Dokonanie Zgłoszenia Usterki (P1)
- ◆ - kolejne, cotygodniowe wydania aktualizacyjne w Trybie Planowym
- ◆ - wydanie w Trybie Doraźnym
- ▼ - spotkanie konsultacyjne oraz publikacja przez OIRE planu wydań aktualizujących CSIRE na kolejne tygodnie.

| JIRA – nowa funkcjonalność (eksport zgłoszeń)

Dla zgłoszeń zarejestrowanych w środowiskach testowych SBX1 i TST5, wprowadziliśmy nową funkcjonalność w systemie JIRA:

- możliwość eksportu listy zgłoszeń do formatu **CSV** lub **XLSX**.

Zapraszamy do zapoznania się ze szczegółowym opisem tej funkcjonalności w podręczniku dostępnym pod adresem: [Eksport zgłoszeń](#)

JIRA – model 3 liderów

- ⇒ Podmiot uczestniczący w środowisku testowym, na adres email: oire.pre@pse.pl przesyła imiona oraz nazwiska wraz z adresem email trzech liderów, którzy będą koordynować rejestrowane zgłoszenia w systemie JIRA.
- ⇒ Zarejestrowane zgłoszenie w pierwszym kroku musi zostać zaakceptowane przez jednego z wskazanych liderów.
- ⇒ W przypadku braku wskazania lidera, domyślnie przydzielani są Państwa ABIRE.
- ⇒ Po zatwierdzeniu, zgłoszenie zostaje przesłane do OIRE w celu realizacji.

| Metody prowadzenia testów

- ⊕ **Podjęcie współpracy** z innymi zarejestrowanymi w środowisku testowym użytkownikami:
Środowisko testowe CSIRE - PSE "Lista podmiotów zarejestrowanych w środowisku testowym"
- Przepisanie **fikcyjnych ról rynkowych** – aktualizacja formularza rejestracyjnego dostępnego:
Formularz rejestracyjny (Formularz należy wysłać na adres oire.pre@pse.pl)
- **Symulowanie** procesów przez OIRE - zgłoszenie poprzez system JIRA
- **Generowanie** przykładowych **PP** przez OIRE - zgłoszenie poprzez system JIRA
(Raport z dostępnych PP, obszarów, umów, relacji itp.): Materiały - PSE

| Udostępnione charakterystyki PP i ich wykorzystanie SBX1

- ⊗ Zostały wgrane dane na SBX1 dla organizacji poniżej 100 tys. PPE
 - Zgłosiło się do tej pory 10 organizacji w roli OSD+SE,
 - OSD – proces 2.1. – 260 PP o typie PPE oraz PPI,
 - Punkty zostały zaktualizowane procesem 2.2 o kody OBIS, grupy taryfowe i moce umowne,
 - Proces 2.7. UD – ok. 60 PP,
 - SE - Proces 2.7. (UK) – ok. 30 PP,
 - Pliki zostały opublikowane na stronie: [Materiały – PSE](#) z oznaczeniem SBX1,

- ⊗ Zostały wgrane dane na SBX1 dla czterech organizacji posiadających powyżej 100 tys. PPE

| Udostępnione charakterystyki PP i ich wykorzystanie TST5

- ⇒ Zostały wgrane dane na TST5 dla organizacji poniżej 100 tys. PPE
 - OSD – proces 2.1. – 260 PP o typie PPE oraz PPI
 - Punkty zostały zaktualizowane procesem 2.2 o kody OBIS, grupy taryfowe i moce umowne,
 - Proces 2.7. UD – ok. 60 PP
 - SE - Proces 2.7. (UK) – ok. 30 PP
 - Pliki zostały opublikowane na stronie: [Materiały – PSE](#) z oznaczeniem TST5

- ⇒ Na TST5 zostały zaimportowane dane dla 2 organizacji – jedna organizacja ok. 100 tys. PPE , druga organizacja ok. 15 tys. PPE
- ⇒ Na Wydanie 1 środowiska TST5 importowaliśmy dane dla wszystkich przyłączających się do środowiska podmiotów.
- ⇒ Po podniesieniu wersji środowiska TST5 na Wydanie 2 przyjęliśmy zasadę jak na SBX1. Importujemy dane tylko tym podmiotom, które wyrażą taką chęć.

| Jak uzyskać „Dane na start”?

Zapotrzebowanie na dane testowe można zgłosić poprzez:

- Założenie zgłoszenia w serwisie Jira,
- Wysłanie wiadomości na skrzynkę oire.pre@pse.pl

Udostępnione charakterystyki PP i ich wykorzystanie

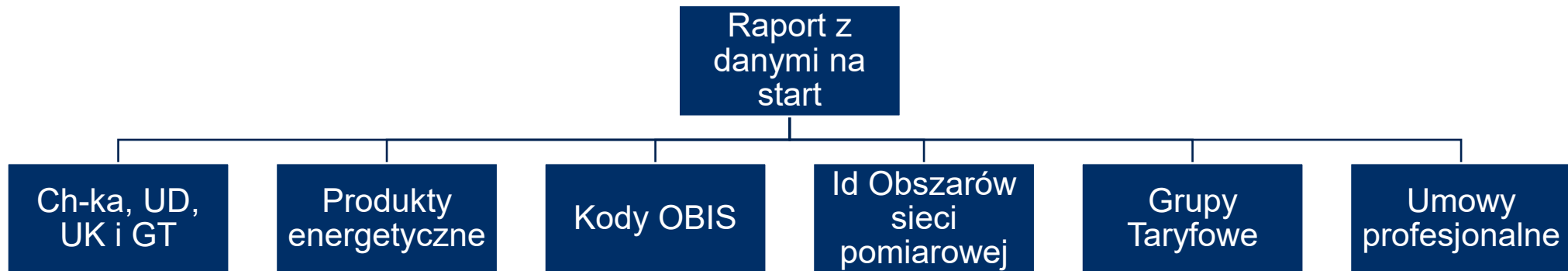

JIRA – statystyka zgłoszeń TST5 (Wydanie 1)

Czas wygenerowania: 15.04.2026 r. 12:00	Zgłoszenia Wydanie 1 - TST5				
Liczba z Klucz zgłoszenia	Etykiety kolumn				
Etykiety wierszy	DRUGA LINIA	OCZEKUJE NA KLIENTA	W TOKU	WSTRZYMANE	Suma końcowa
Niski	2			1	3
Średni	5	7	2	6	20
Wysoki	1	7	1	5	14
Suma końcowa	8	14	3	12	37

Liczba z Klucz zgłoszenia	Etykiety kolumn				
Etykiety wierszy	DRUGA LINIA	OCZEKUJE NA KLIENTA	W TOKU	WSTRZYMANE	Suma końcowa
Konsultacja	1	9	1	1	12
Nie jest to usterka CSIRE - system działa zgodnie ze Specyfikacją	1	1	1	1	4
Usterka CSIRE - system działa niezgodnie ze Specyfikacją	5	4		7	16
Wniosek o Usługę - dostępy, uprawnienia, konfiguracja			1		1
Zgłoszenie zmiany - CR	1			3	4
Suma końcowa	8	14	3	12	37

⇒ Od dnia 02.03.2026 na środowisku TST5 obowiązuje wydanie 2

JIRA – statystyka zgłoszeń TST5 (Wydanie 1)

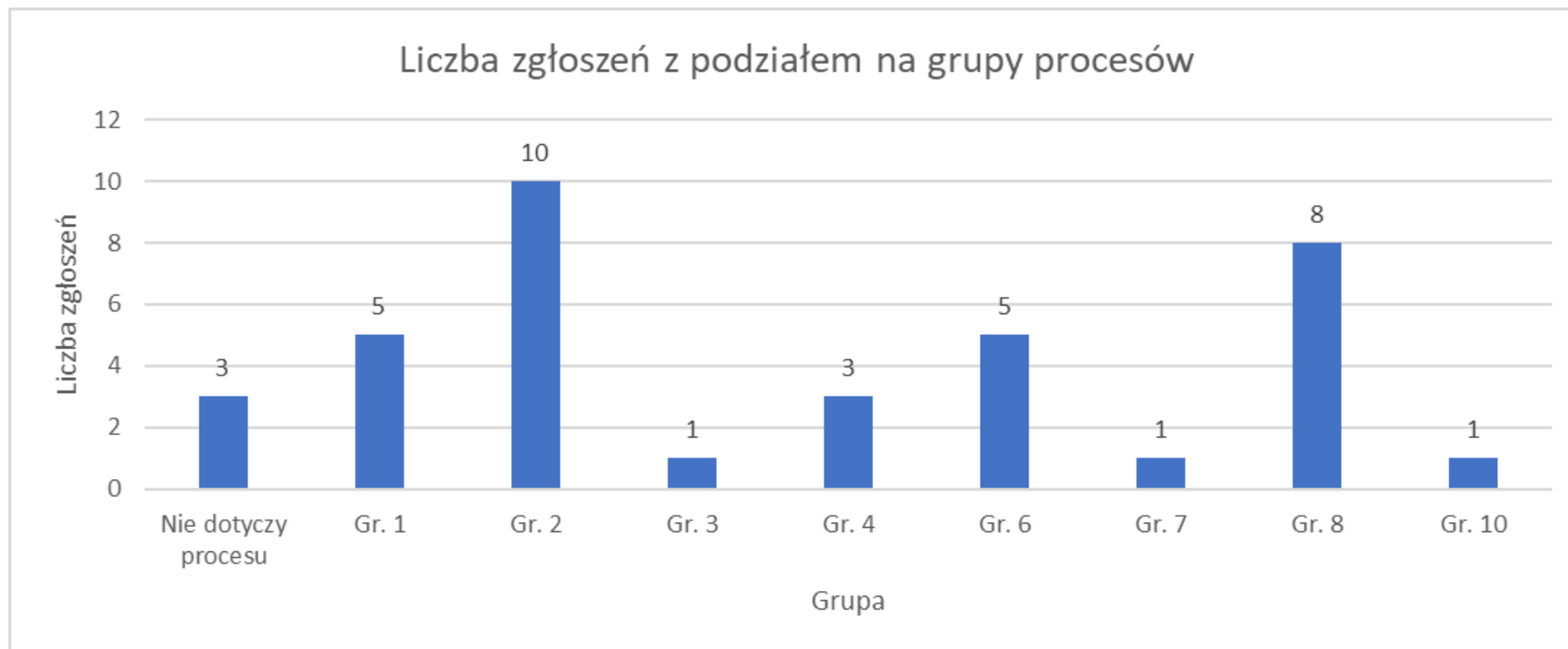

JIRA – statystyka zgłoszeń TST5 (Wydanie 2)

Czas wygenerowania: 15.04.2026 r. 12:00	Zgłoszenia Wydanie 2 - TST5					
Liczba z Klucz zgłoszenia	Etykiety kolumn					
Etykiety wierszy	DRUGA LINIA	GOTOWE	OCZEKUJE NA KLIENTA	ROZWIĄZANE	W TOKU	Suma końcowa
Krytyczny		2	1	2		5
Niski		7	1	6		14
Średni	3	11	4	32	2	52
Wysoki	1	2	1	5	1	10
Suma końcowa	4	22	7	45	3	81

Liczba z Klucz zgłoszenia	Etykiety kolumn					
Etykiety wierszy	DRUGA LINIA	GOTOWE	OCZEKUJE NA KLIENTA	ROZWIĄZANE	W TOKU	Suma końcowa
		1				1
Konsultacja	1	11	4	21	2	39
Nie jest to usterka CSIRE - system działa zgodnie ze Specyfikacją		2	1	13		16
Usterka CSIRE - system działa niezgodnie ze Specyfikacją	3	5	1	1	1	11
Wniosek o Usługę - dostępny, uprawnienia, konfiguracja		3	1	10		14
Suma końcowa	4	22	7	45	3	81

- ⇒ W przypadku braku naprawienia usterki na Wydaniu 1 (TST5), prosba o retesty na SBX1 lub TST5 – na obu środowiskach obecnie mamy Wydanie 2

JIRA – statystyka zgłoszeń TST5 (Wydanie 2)

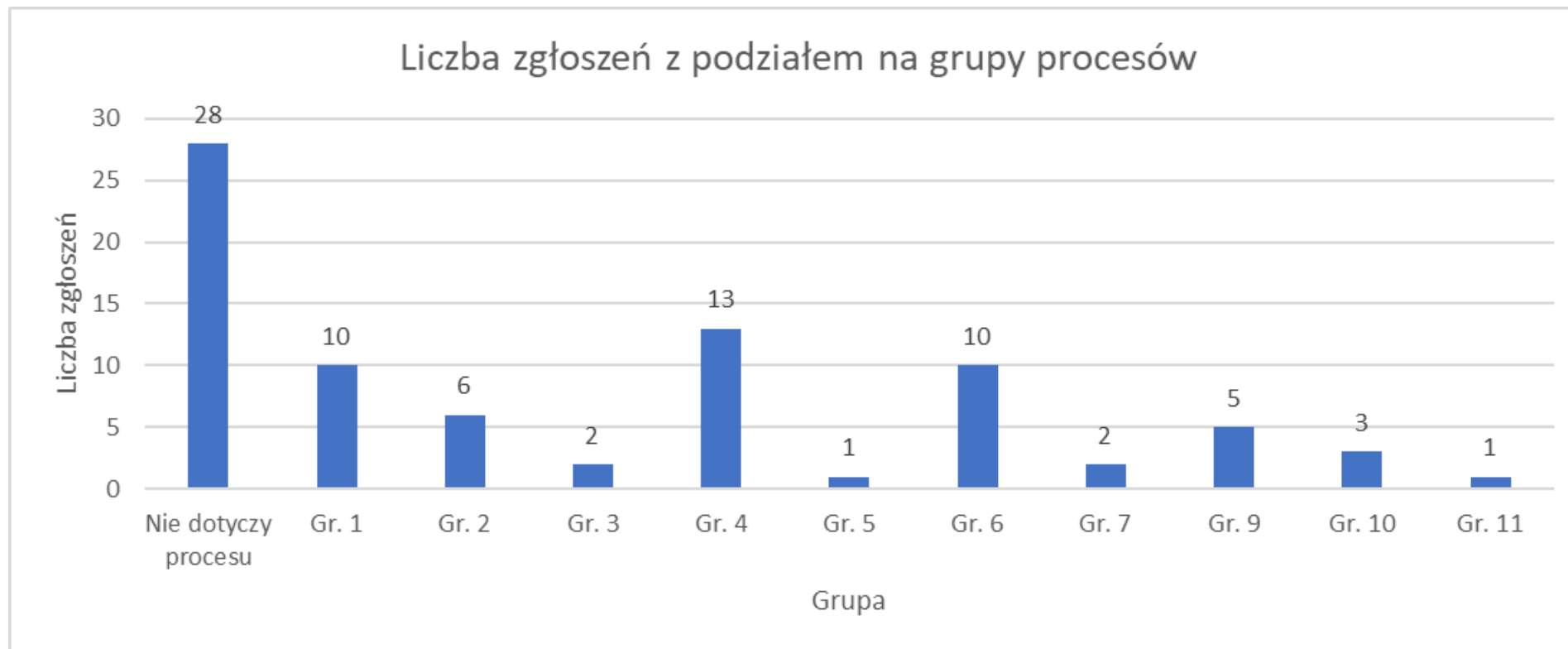

JIRA – statystyka zgłoszeń SBX1 (Wydanie 2)

Czas wygenerowania: 15.04.2026 r. 12:00		Zgłoszenia Wydanie 2 - SBX1						
Liczba z Klucz zgłoszenia	Etykiety kolumn							
Etykiety wierszy	DRUGA LINIA	GOTOWE	OCZEKUJE NA KLIENTA	OCZEKUJE NA OBSŁUGĘ	ROZWIĄZANE	W TOKU	WSTRZYMANE	Suma końcowa
Krytyczny	2	1	1		6	1		11
Niski	2	33	2		17		1	55
Średni	9	53	12	1	99	4	3	181
Wysoki	4	62	8	1	22	1	1	99
Suma końcowa	17	149	23	2	144	6	5	346

Liczba z Klucz zgłoszenia	Etykiety kolumn							
Etykiety wierszy	DRUGA LINIA	GOTOWE	OCZEKUJE NA KLIENTA	OCZEKUJE NA OBSŁUGĘ	ROZWIĄZANE	W TOKU	WSTRZYMANE	Suma końcowa
		6		2				8
Konsultacja	3	93	15		75	3	2	191
Nie jest to usterka CSIRE - system działa zgodnie ze Specyfikacją		20	3		18		1	42
Usterka CSIRE - system działa niezgodnie ze Specyfikacją	13	18	4		19	2		56
Usterka poza CSIRE - usterka innych komponentów CSIRE		3			2			5
Wniosek o Usługę - dostępy, uprawnienia, konfiguracja		8	1		29	1		39
Zgłoszenie zmiany - CR	1	1			1		2	5
Suma końcowa	17	149	23	2	144	6	5	346

JIRA – statystyka zgłoszeń SBX1 (Wydanie 2)

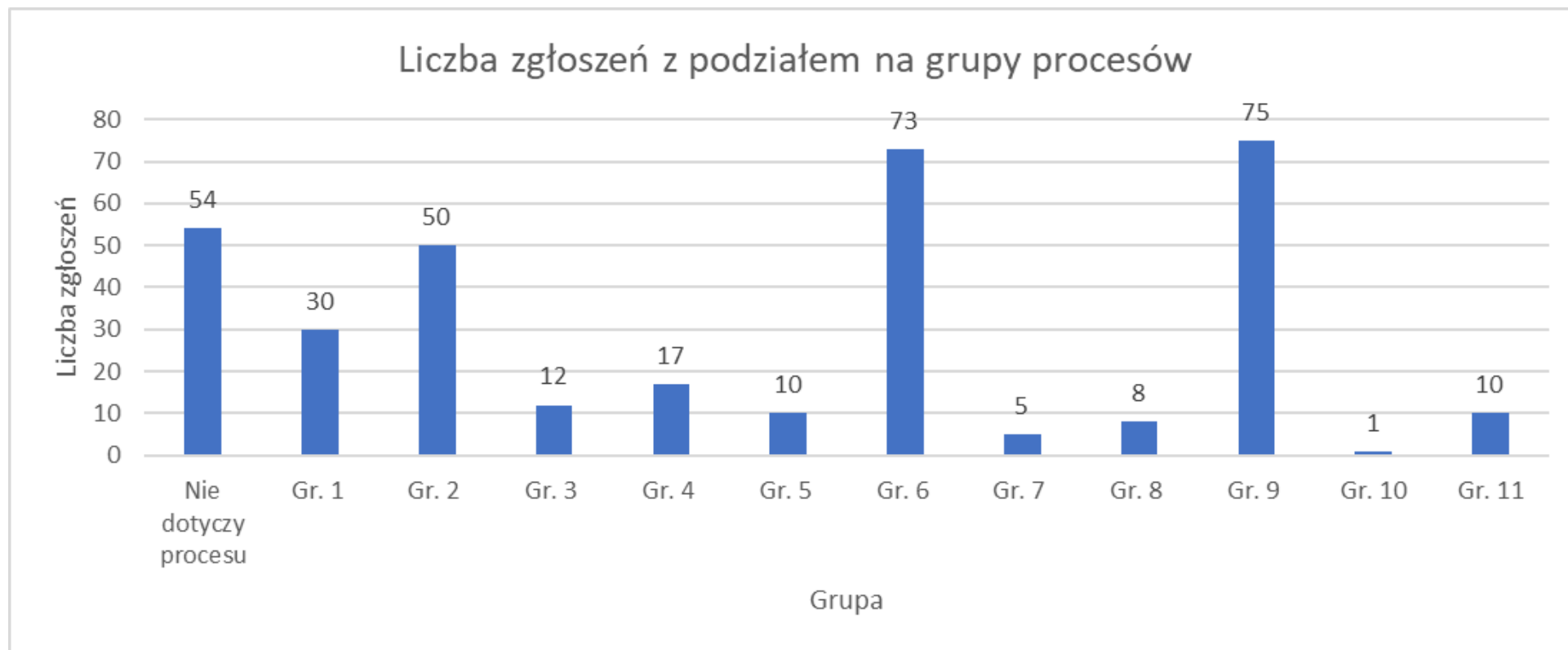

Jak rejestrować zgłoszenia związane z odpowiedzią na proces 9.1?

- ⇒ W przypadku chęci uzyskania odpowiedzi od OIRE np. odnośnie „token-u” daty wstecznej prosimy o rejestrowanie zgłoszeń z **Kategorią zgłoszenia – „Inne”**.

OIRE / ServiceDesk CSIRE / Wyślij żądanie

ServiceDesk CSIRE

Możesz złożyć wniosek do zespołu CSIRE wybierając jedną z poniższych opcji:
Informacja o przetwarzaniu danych osobowych - kliknij tutaj ...

W czym możemy Ci pomóc?

 [TST5] Środowisko testowe - wydanie 2
Zarejestruj zgłoszenie w w ramach testów swobodnych realizowanych w ramach wydania drugiego w środowisku TST5

Pola wymagane są oznaczone gwiazdką *

Kategoria zgłoszenia *

Konsultacja
Usterka
Inne

Proces *

Rola rynkowa *

Priorytet
Średni

Opis *

Normalny tekst | B | I | ... | A | :: | := | | @ | ☺ | ☒ | %> | ⓘ | + v

Kontakt: oire.pre@pse.pl

<https://www.pse.pl/oire>